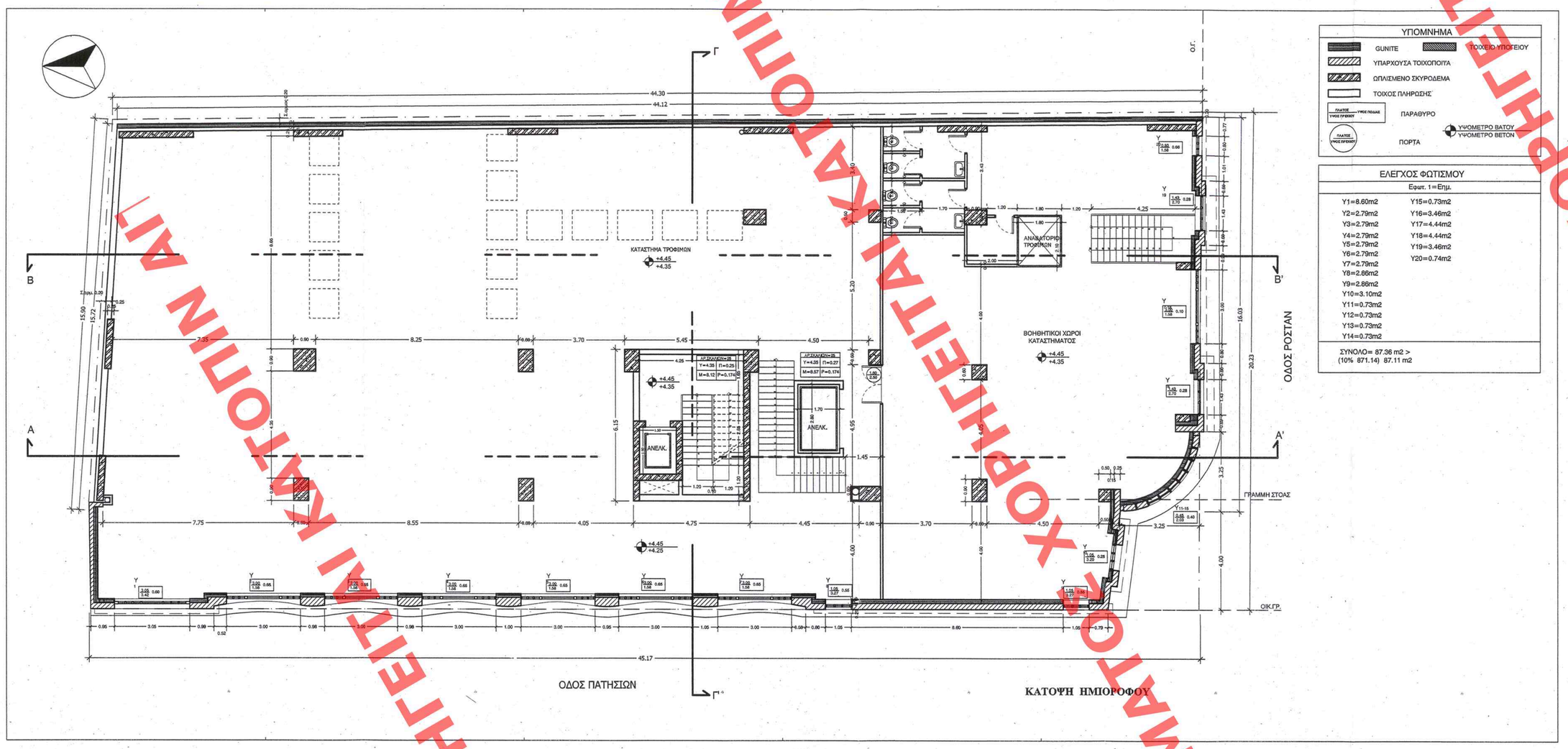

ΚΑΤΟΨΗ ΗΜΙΟΡΟΦΟΥ

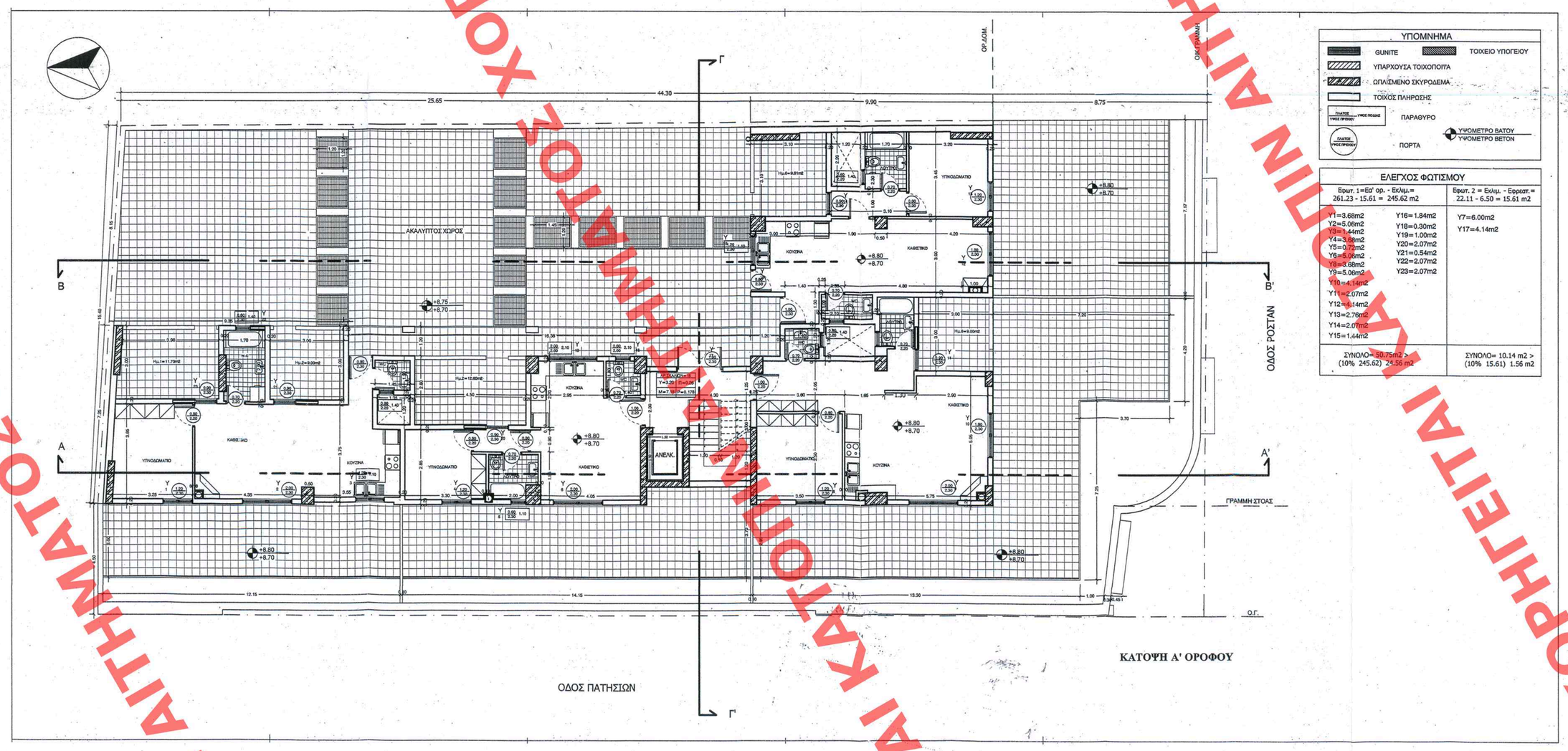

ΚΑΤΟΨΗ Α' ΟΡΟΦΟΥ

ΚΑΤΟΨΗ Α' ΟΡΟΦΟΥ

ΠΡΩΤΟΤΥΠΟ

ΥΠΟΥΡΓΕΙΟ ΠΕΡΙΒΑΛΛΟΝΤΟΣ
ΕΝΕΡΓΕΙΑΣ & ΚΛΙΜΑΤΙΚΗΣ ΑΛΛΑΓΗΣ
ΣΥΝΟΔΕΥΕΙ ΤΗΝ ΥΠ' ΑΡΙΘΜ. Γ.8534/10 ΑΠΟΦΑΣΗ
ΠΕΡΙ: Καθορισμού ειδικών όρων και περιορισμών δόμησης στο χώρο που βρίσκεται επί των οδών Πατησίων 324 και Ρόστων και ανεκτέρω με τους ίδιους κωδικούς Αθηνών
ΑΘΗΝΑ 2 Μαρτίου 2010
Ο Δ/ΝΤΗΣ
Γ. ΜΑΝΟΥΡΗΣ

Αρ.Φοϊ. 25/10
σχ. 11

ΕΠΙΚΥΡΩΘΗΚΕ ΕΩΣ ΤΗ ΣΥΝΕΔΡΙΑΣΗ 96 ΦΥΑΛΟ ΧΩΡ. ΑΑΠ
ΤΕΧΝΙΚΟΣ ΥΠΑΛΛΗΛΟΣ ΤΗΣ ΥΠΟΔΟΜΗΣΗΣ
ΗΜ. 9 Μαρτίου 2010

ΥΠΟΥΡΓΕΙΟ ΠΕΡΙΒΑΛΛΟΝΤΟΣ, ΕΝΕΡΓΕΙΑΣ ΚΑΙ ΚΛΙΜΑΤΙΚΗΣ ΑΛΛΑΓΗΣ ΔΙΕΥΘΥΝΣΗ ΠΟΛΕΟΔΟΜΙΚΟΥ ΣΧΕΔΙΑΣΜΟΥ ΤΜΗΜΑ ΠΑΡΑΔΟΣΙΑΚΩΝ ΟΙΚΙΣΜΩΝ	
ΘΕΣΗ:	ΟΔΟΣ ΠΑΤΗΣΙΩΝ 324 & ΡΟΣΤΑΝ ΟΤ.4 / 94 - ΑΘΗΝΑ
ΘΕΜΑ:	ΑΝΑΘΕΩΡΗΣΗ ΤΗΣ ΥΠΑΡΙΘ. 380/02 ΟΙΚ. ΑΔΕΙΑΣ ΛΟΓΩ ΤΡΟΠΟΠΟΙΗΣΕΩΣ ΣΧΕΔΙΩΝ & ΑΛΛΑΓΗΣ ΜΗΧΑΝΙΚΩΝ
ΤΙΤΛΟΣ ΣΧΕΔΙΟΥ:	ΚΑΤΟΨΕΙΣ
ΚΛΙΜΑΚΑ :	1: 100

ΧΟΡΗΓΕΙΤΑΙ ΚΑΤΟΠΙΝ ΑΙΤΗΜΑΤΟΣ ΧΟΡΗΓΕΙΤΑΙ ΚΑΤΟΠΙΝ ΑΙΤΗΜΑΤΟΣ